

Resumo Aço Piso do Térreo Detalhamento fundação	Comp. total (m)	Peso (kg)	Total
CA-50 Ø10	4873.4	3003	3003
CA-60 Ø5	286.3	45	45
Total			3048

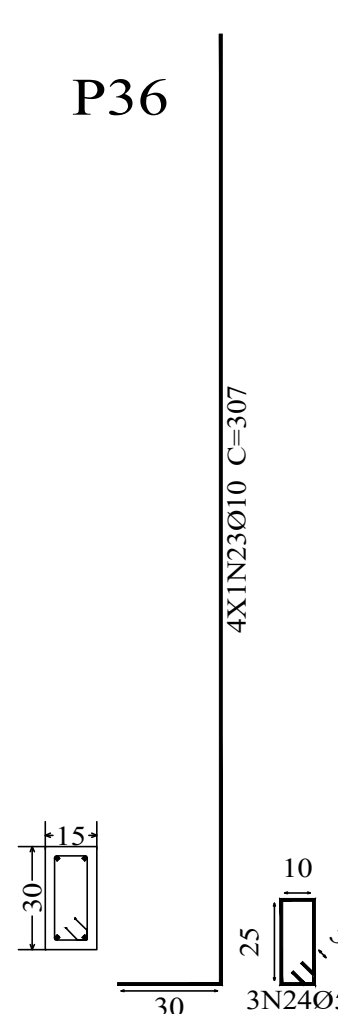
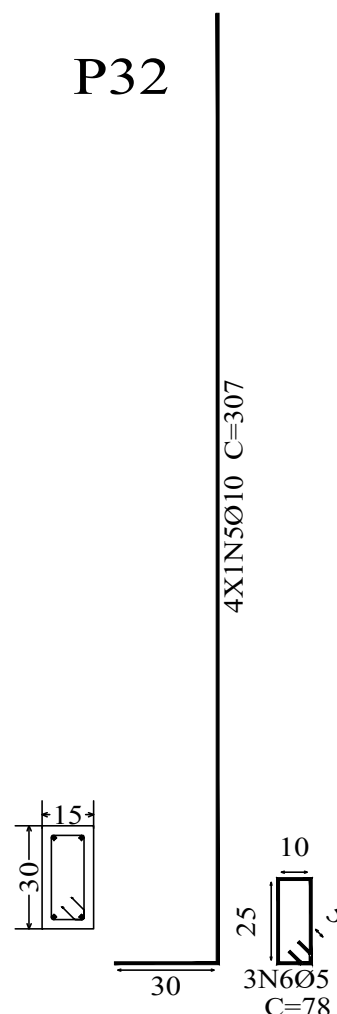
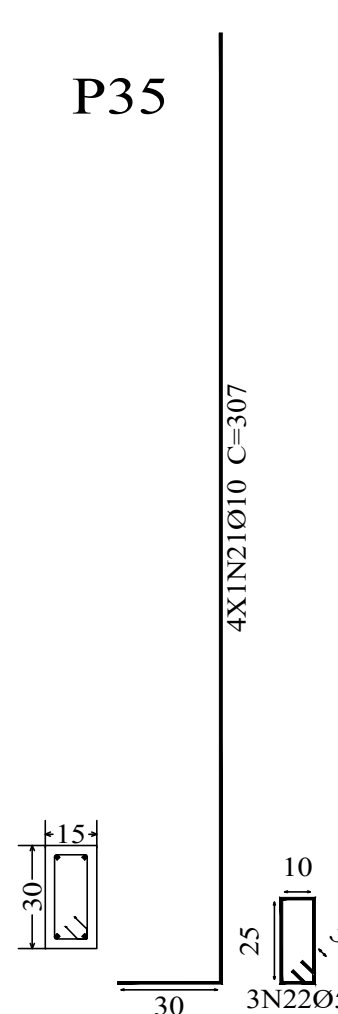
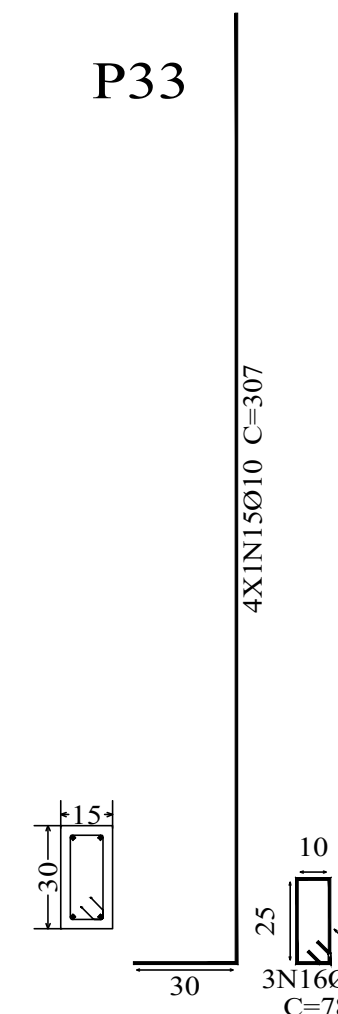
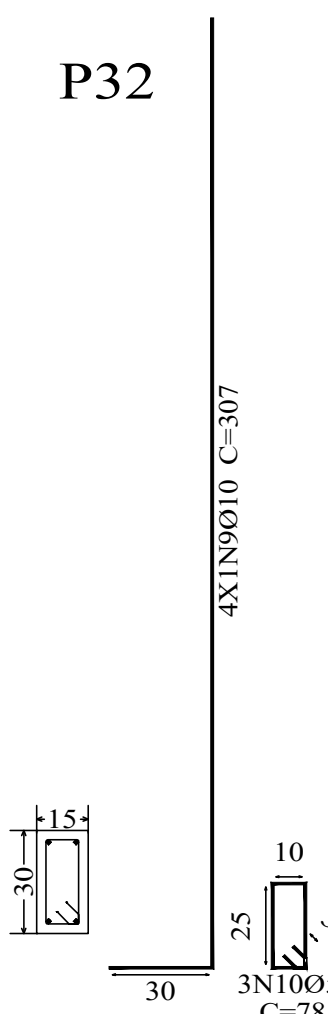
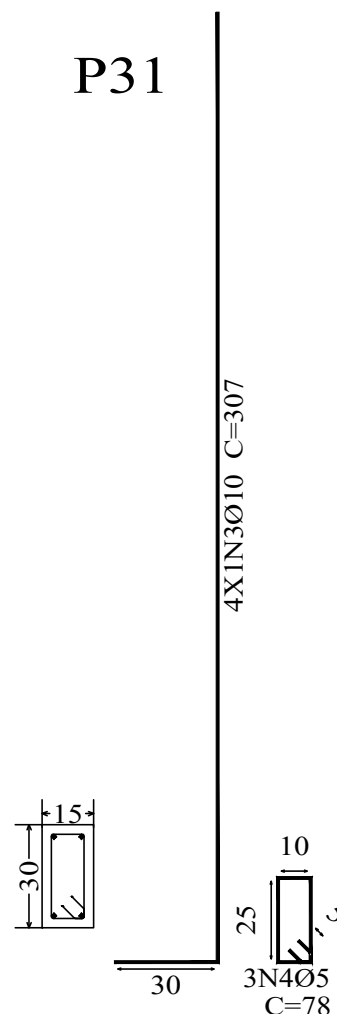

 <div>NOVA FRIBURGO PREFEITURA</div>		SECRETARIA DE INFRAESTRUTURA E OBRAS	
CRECHE MARIA INÊS DE ANDRADE BACHINI			
Nº DO PROCESSO:		ASSUNTO:	
		PROJETO BÁSICO ESTRUTURAL DOS MUROS DE DIVISA	
SECRETÁRIO DE OBRAS		BERNARDO COELHO VERLY - MATRÍCULA : 62.009	
SUBSECRETÁRIO DE PROJETOS		LUAN LEITE FEIJÓ - MATRÍCULA : 115.288	
RESPONSÁVEL TÉCNICO		FABIANO CORREIA DE SOUZA - ENG. CIVIL - CREA - RJ : 201134855-D - MATRÍCULA : 06352	
ENDEREÇO : AVENIDA ANTÔNIO MÁRIO DE AZEVEDO, Nº 2.966, CORRÊGO D'ANTAS, NOVA FRIBURGO - RJ.			
ARMAÇÃO DA SAPATA CORRIDA COM ARRANQUE DE PILAR EM TODA A SUA ALTURA, NÍVEL = 0,00m.			
CONSTRUÇÃO :	ESCALA :	DATA :	PRANÇA :
	INDICADA	FEVEREIRO / 2025	09/20
Nota de projeto:			
<p>Para que o muro de divisa tenha uma estabilidade considerável, devido o local se tratar de um solo com atterro a 7,00 metros de profundidade, foi considerado uma fundação do tipo sapata corrida com estacas do tipo raiz com Ø 20cm, localadas sobre cada pilar, mais 73 estacas de reforço do tipo raiz com Ø 20cm, para formar uma cortina, criando uma estabilização estrutural de contenção no talude, com base na topografia do local e no relatório de sondagem rotativa furos SR 01 ao SR 08, pela empresa SEL - Santos Serviços de Engenharia Ltda.</p> <p>Rua Felício Vassallo nº 307, Cônego - Nova Friburgo - RJ - CNPJ: 27.694.298/0001-33</p>			
Responsável Técnico: Clauber Domingues dos Santos			
Crea-RJ: 47.186-D			